

# Proceso de pago de Matricula Matovelle - Guayaquil 2021-2022



2



Realice la transferencia bancaria o depósito en la cuenta de ahorros oficial de la Unidad Educativa J. María Matovelle Guayaquil: Cta ahorros 30869987 Banco Guayaquil a nombre de Congregación Nacional Docente de Religiosas

1



Verificar los valores a pagar en la tabla de descuentos del Programa de ayuda, " Oblación Solidaria todo por amor de Dios" para el año lectivo 2021-2022 que se implementó por la Institución.

3

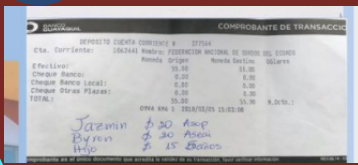

Una vez realizado el pago o transferencia debe tomar un capture completo colocando **apellidos y nombres completos del estudiante, curso y paralelo**

4



Pasar la foto al whatsapp 0998856886 Lic. Irene Eras Colectora y al correo oblatasdematovelle2019@hotmail.com, si usted no envía la foto del pago no se registrará el mismo.

6



Luego se emitirá la factura electrónica a su respectivo correo registrado en el sistema de Colecturía

5



Una vez enviado el capture a la Colectora se registrará el pago de matrícula.

7



Recuerde que el período de matriculación es desde el 15 de marzo del 2021 hasta el 5 de abril, retomaremos este proceso desde el 26 de abril hasta el 06 de mayo 2021.

Cumplamos responsablemente este proceso de pago de matrícula del periodo lectivo 2021-2022 para evitar inconvenientes



O.A.D.

OB AMOREM DEI

" Todo por Amor de Dios "